

INSTITUTO FEDERAL DE
EDUCAÇÃO, CIÊNCIA E TECNOLOGIA
RONDÔNIA

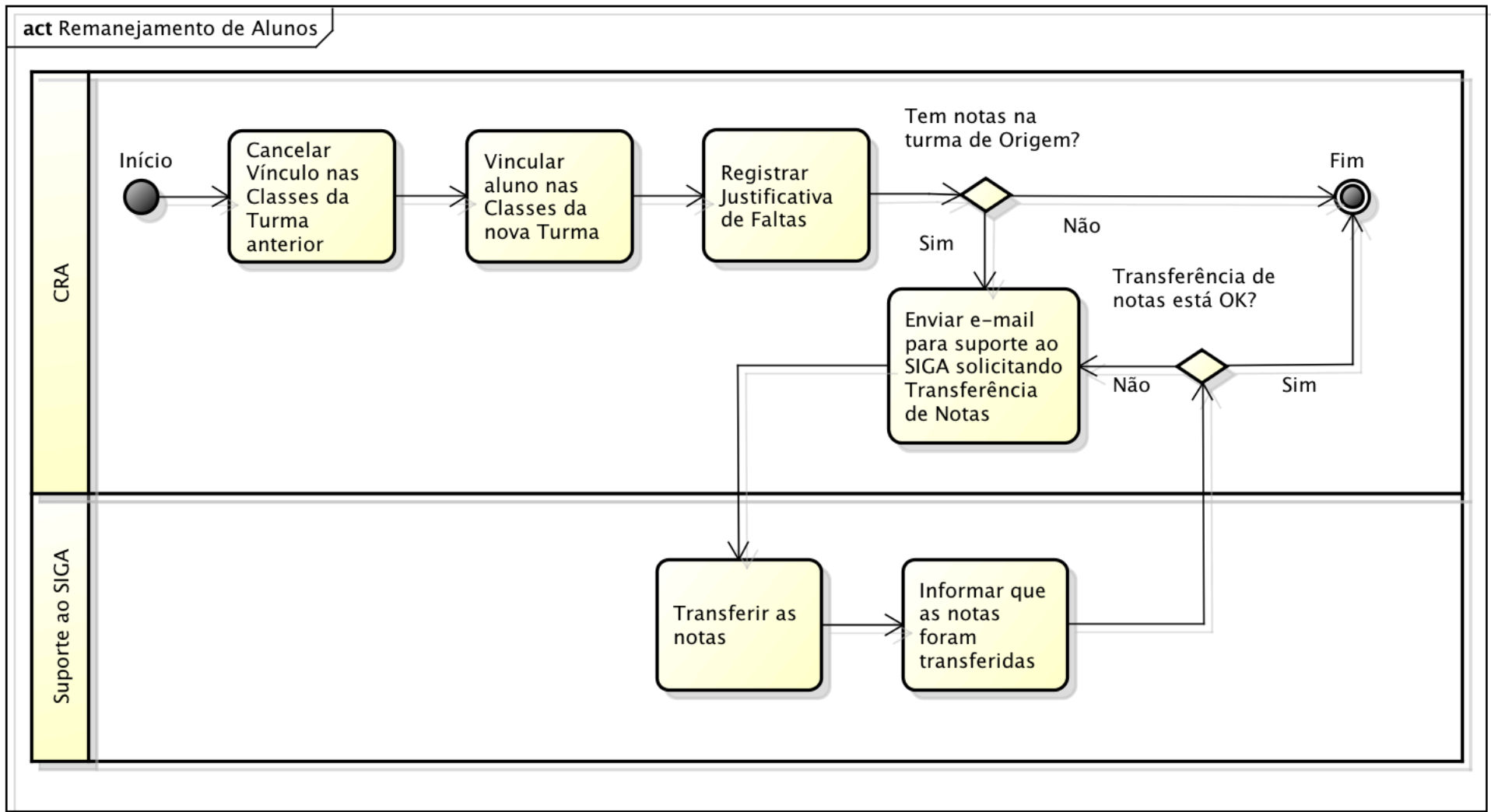

Remanejamento de Alunos

Fluxo de Atividade



Cancelar Vínculo nas Classes Anteriores

→

- Relatórios
- Registros Diários
- Matrícula**
 - Efetuar Matrícula
 - Vincular Aluno à Classe
 - Estado de Matrículas (Curso/Período/Elemento)
 - Inscrição em Elemento Curricular
 - Aproveitamento, Aceleração e Dispensa
 - Situação do Aluno no Curso
- Processo Seletivo
- Extensão
- Período Letivo
- Infra-estrutura
- Registros Acadêmicos
- Relatórios
- Infra-estrutura

Clique em Matrícula > Vincular Aluno à Classe

Cancelar Vínculo nas Classes Anteriores

Vincular aluno a classe - Pesquisar

Tem como objetivo informar como um Aluno é vinculado a uma Classe. Os Alunos além de serem vinculados a uma Classe, também são a um determinado Curso.

Vincular Alunos

Informe a Classe/Matrícula/Nome do Aluno:

CARLOS ALESSANDRE

Buscar Aluno

1 Digite parte do nome do Aluno ou matrícula e clique em Buscar Aluno

3 Marque esta opção para selecionar todos vínculos

<input checked="" type="checkbox"/>	Matrícula	Aluno	Classe	Turma	Curso	Tipo de Vínculo	Status Enturmação
<input checked="" type="checkbox"/>	2013207041004-0	CARLOS ALESSANDRE DO CARMO PEREIRA	20141041303APZ302243Projeto de Sistemas WebA	20141041303A	PVZ - TÉCNICO EM INFORMÁTICA PARA INTERNET SUBSEQ.	Regular	CS
<input checked="" type="checkbox"/>	2013207041004-0	CARLOS ALESSANDRE DO CARMO PEREIRA	20141041303APZ302183Comércio Eletrônico e MarketingA	20141041303A	PVZ - TÉCNICO EM INFORMÁTICA PARA INTERNET SUBSEQ.	Regular	CS
<input checked="" type="checkbox"/>	2013207041004-0	CARLOS ALESSANDRE DO CARMO PEREIRA	20141041303APZ302223Recurso MultimídiaA	20141041303A	PVZ - TÉCNICO EM INFORMÁTICA PARA	Regular	CS
<input checked="" type="checkbox"/>	2013207041004-0	CARLOS ALESSANDRE DO CARMO PEREIRA	20141041303APZ302213Segurança da InformaçãoA	20141041303A	PVZ - TÉCNICO EM INFORMÁTICA PARA INTERNET SUBSEQ.	Regular	CS

2 Digite CS e pressione Tab

5 Clique em Cancelar Vínculo

4 Seleccione Cancelado de Ofício

Cancelado de Ofício

Excluir Vínculo(s) de Aluno(s)

Cancelar Vínculo(s) de Aluno(s)

Cancelar Vínculo nas Classes Anteriores

Vincular aluno a classe - Pesquisar

Tem como objetivo informar como um Aluno é vinculado a uma Classe. Os Alunos além de serem vinculados a uma Classe, também são a um determinado Curso.

Vincular Alunos

Informe a Classe/Matrícula/Nome do Aluno:

Buscar Aluno [Busca avançada](#)

A situação será alterada para CN=Cancelado

<input type="checkbox"/>	Matrícula ▾	Aluno ▾	Classe ▾	Turma ▾	Curso ▾	Tipo de Vínculo ▾	Status Enturmação ▾
<input type="checkbox"/>	2013207041004-0	CARLOS ALESSANDRE DO CARMO PEREIRA	20141041303APZ302243Projeto de Sistemas WebA	20141041303A	PVZ - TÉCNICO EM INFORMÁTICA PARA INTERNET SUBSEQ.	Regular	CN
<input type="checkbox"/>	2013207041004-0	CARLOS ALESSANDRE DO CARMO PEREIRA	20141041303APZ302183Comércio Eletrônico e MarketingA	20141041303A	PVZ - TÉCNICO EM INFORMÁTICA PARA INTERNET SUBSEQ.	Regular	CN
<input type="checkbox"/>	2013207041004-0	CARLOS ALESSANDRE DO CARMO PEREIRA	20141041303APZ302223Recurso MultimídiaA	20141041303A	PVZ - TÉCNICO EM INFORMÁTICA PARA	Regular	CN
<input type="checkbox"/>	2013207041004-0	CARLOS ALESSANDRE DO CARMO PEREIRA	20141041303APZ302213Segurança da InformaçãoA	20141041303A	PVZ - TÉCNICO EM INFORMÁTICA PARA INTERNET SUBSEQ.	Regular	CN

Cancelado de Ofício ▾

Excluir Vínculo(s) de Aluno(s)

Cancelar Vínculo(s) de Aluno(s)

Vincular aluno nas novas Classes

SIGA^{EPCT} | [Página Inicial](#) | [Minha Conta](#) | [Sobre o SIGAEPCT](#) | [Mapa do Sistema](#) | [Fluxograma](#) | [Ajuda](#)

Bem vindo: FLÁVIO MARCOS DE MORAES | [Sair](#)

Menu Rápido: Digite o que deseja fazer...

- Relatórios
- Período Letivo
- Registros Acadêmicos
- Registros Diários
- Matrícula**
- Efetuar Matrícula
- Vincular Aluno à Classe
- Estado de Matrículas (Curso/Período/Elemento)
- Inscrição em Elemento Curricular
- Aproveitamento, Aceleração e Dispensa
- Situação do Aluno no Curso
- Processo Seletivo
- Extensão
- Infra-estrutura
- Relatórios
- Infra-estrutura

Vincular aluno a classe - Pesquisar

Tem como objetivo informar como um Aluno é vinculado a uma Classe. Os Alunos além de serem vinculados a uma Classe, também são a um determinado Curso.

Informe a Classe/Matrícula/Nome do Aluno:

Buscar Aluno [Busca avançada](#)

Vincular Alunos

Clique em Vincular Alunos

<input type="checkbox"/>	Matrícula *	Aluno *	Classe *	Turma *	Curso *	Tipo de Vínculo *	Status Enturmação *

« « » »

[Selecione a Situação](#) [Excluir Vínculo\(s\) de Aluno\(s\)](#) [Cancelar Vínculo\(s\) de Aluno\(s\)](#)

Clique em Matrícula > Vincular Aluno à Classe

Desenvolvido pelo Sistema Integrado de Gestão Acadêmica da Educação Profissional e Tecnológica | SIGA-EPCT | SIGA-EPCT-9.7

Vincular aluno nas novas Classes

Vincular aluno a classe - Incluir/Alterar

Selecione a Turma

1 - Selecionar Classe(s) 2 - Selecionar Aluno(s) 3 - Confirmar Informações

Dados Institucionais * Os itens marcados são obrigatórios

Curso:* CA-LICENCIATURA EM MATEMÁTICA Período Letivo:* CAMPUS CACOAL-2014/2 - Semestral (30/07/20)

Turma:* **Selecione a Turma** Classe:* Seleccione a Classe

Adicionar Classe à Lista

Classes para vincular alunos

Turma: ●	Elemento ●	Remover

« « » »

Cancelar Próximo

Vincular aluno nas novas Classes

Vincular aluno a classe - Incluir/Alterar

1 - Selecionar Classe(s) 2 - Selecionar Aluno(s) 3 - Confirmar Informações

Dados Institucionais * Os itens marcados são obrigatórios

Curso:* CA-LICENCIATURA EM MATEMÁTICA Período Letivo:* CAMPUS CACOAL-2014/2 - Semestral (30/07/20)

Turma:* 20142043301A (período: 1 - período letivo: CAMF) Classe:* Selecione a Classe

Confirmar sua decisão

Deseja adicionar todas as classes normais da turma na lista?

Classes para vincular aluno

Turma: *	Elemento *	Remove

« « » »

Selecione Sim para Vincular o(s) aluno(s)
em todas as Classes da Turma selecionada

Vincular aluno nas novas Classes

Vincular aluno a classe - Incluir/Alterar

O Sistema irá inserir todas classes na lista de Classes para vincular os alunos

1 - Selecionar Classe(s) 2 - Selecionar Aluno(s) 3 - Confirmar informações

Dados Institucionais * Os itens marcados são obrigatórios

Curso:* CA-LICENCIATURA EM MATEMÁTICA Período Letivo:* CAMPUS CACOAL-2014/2 - Semestral (30/07/20)

Turma:* 20142043301A (período: 1 - período letivo: CAMF) Classe:* Selecione a Classe

Adicionar Classe à Lista

Classes para vincular alunos

Turma: *	Elemento *	Remove
20142043301A (período: 1 - período letivo: CAMPUS CACOAL-2014/2 - Semestral (30/07/2014 - 20/12/2014))	1-PORTUGUÊS INSTRUMENTAL	X
20142043301A (período: 1 - período letivo: CAMPUS CACOAL-2014/2 - Semestral (30/07/2014 - 20/12/2014))	1-FUNDAMENTOS DA MATEMÁTICA I	X
20142043301A (período: 1 - período letivo: CAMPUS CACOAL-2014/2 - Semestral (30/07/2014 - 20/12/2014))	1-FILOSOFIA DA EDUCAÇÃO E ÉTICA PROFISSIONAL	X
20142043301A (período: 1 - período letivo: CAMPUS CACOAL-2014/2 - Semestral (30/07/2014 - 20/12/2014))	1-GEOMETRIA PLANA E ESPACIAL	X
20142043301A (período: 1 - período letivo: CAMPUS CACOAL-2014/2 - Semestral (30/07/2014 - 20/12/2014))	1-HISTÓRIA DA EDUCAÇÃO	X

Vincular aluno nas novas Classes

Vincular aluno a classe - Incluir/Alterar

1 Digite parte do nome ou matrícula do aluno

1 - Selecionar Classe(s) 2 - Selecionar Aluno(s) 3 - Confirmar Informações

Alunos

Curso: Período Letivo:

Turma: Matrícula:

Nome: Forma de Pesquisa: Turma Anterior Turma de Ingresso

<input type="checkbox"/>	Matrícula *	Aluno *	Status no curso *
<input type="checkbox"/>	<input type="text"/>	<input type="text"/>	<input type="text"/>
<input type="checkbox"/>	2014105038038-1	PEDRO DOUGLAS VIEIRA NUNES	Matriculado

«« « » »»

Alunos a serem vinculados

Matrícula *	Aluno *	Status no curso *	Remover
<input type="text"/>	<input type="text"/>	<input type="text"/>	<input type="button" value="Remover"/>

«« « » »»

2 Clique em
Buscar

Marque o aluno e clique em
Adicionar Aluno à Lista

Vincular aluno nas novas Classes

1 - Selecionar Classe(s) 2 - Selecionar Aluno(s) 3 - Confirmar Informações

Alunos

Curso: Período Letivo:

Turma: Matrícula:

Nome: Forma de Pesquisa: Turma Anterior Turma de Ingresso

<input type="checkbox"/>	Matrícula *	Aluno *	Status no curso *
	<input type="text"/>	<input type="text"/>	<input type="text"/>

«« « » »»

Alunos a serem vinculados

Matrícula *	Aluno *	Status no curso *	Remover
<input type="text"/>	<input type="text"/>	<input type="text"/>	<input type="button" value="Remover"/>
2014105038038-1	PEDRO DOUGLAS VIEIRA NUNES	Matriculado	<input checked="" type="button" value="X"/>

Após Adicionar o Aluno, clique em Próximo

Vincular aluno nas novas Classes

Vincular aluno a classe - Incluir/Alterar

Não marque esta opção, o aluno irá para o Final da lista de aluno das Classes

1 - Selecionar Classe(s) 2 - Selecionar Aluno(s) 3 - Confirmar Informações

Ordenar todos alfabeticamente (depois de aberta a classe, sem esta opção, os alunos são inseridos no final, por ordem de inserção na classe)

Classes Seleccionadas

Turma *	Elemento *	Remover
20141022401A (período: 1 - período letivo: CAMPUS COLORADO DO OESTE-2014/1 - Anual (03/02/2014 - 16/12/2014))	1-QUÍMICA	✘
20141022401A (período: 1 - período letivo: CAMPUS COLORADO DO OESTE-2014/1 - Anual (03/02/2014 - 16/12/2014))	1-MATEMÁTICA	✘
20141022401A (período: 1 - período letivo: CAMPUS COLORADO DO OESTE-2014/1 - Anual (03/02/2014 - 16/12/2014))	1-EDUCAÇÃO FÍSICA	✘

« « » »

Aluno(s) a ser(em) vinculado(s)

Matricula *	Aluno *	Status no curso *	Tipo de Vinculo	Remover
2014105038038-1	PEDRO DOUGLAS VIEIRA NUNES	Matriculado	Regular	✘
2014105038002-0	AMANDA LETÍCIA LOVISKI DE OLIVEIRA	Matriculado	Regular	✘
2014105038007-1	GABRIELI BORRHER DA SILVA	Matriculado	Regular	✘
2014105038013-6	KEYLA NAUANY FLAUZINO MENDES	Matriculado	Regular	✘

« « » »

Clique em Gravar para finalizar

Cancelar Anterior Gravar

Vincular aluno nas novas Classes

Mensagem informando que o vínculo foi realizado com sucesso

Vinculação à classe efetuada com sucesso.

Vincular Alunos

Informe a
Classe/Matrícula/Nome
do Aluno:

Buscar Aluno

[Busca avançada](#)

<input type="checkbox"/>	Matrícula *	Aluno *	Classe *	Turma *	Curso *	Tipo de Vinculo *	Status Enturmação *
	<input type="text"/>	<input type="text"/>	<input type="text"/>	<input type="text"/>	<input type="text"/>	<input type="text"/>	<input type="text"/>

«« « »»

Selecione a Situação

Excluir Vínculo(s) de Aluno(s)

Cancelar Vínculo(s) de Aluno(s)

Incluir Justificativa de Faltas

Logo: SIGA[®] EPCT

Navigation: [Página Inicial](#) | [Minha Conta](#) | [Sobre o SIGAEPCT](#) | [Mapa do Sistema](#) | [Fluxograma](#) | [Ajuda](#)

User: Bem vindo: FLÁVIO MARCOS DE MORAES | [Sair](#)

Search: Menu Rápido: Digite o que deseja fazer...

- Relatórios
- Período Letivo
- Registros Diários
 - Visualizar Materiais de Apoio
 - Ordenação Diário de Classe
 - Ocorrência de Alunos
 - Visualizar Conteúdos / Frequências / Notas
 - Acompanhamento de Frequências do Aluno
 - Abono e Justificativa de Ausências
 - Dados Históricos
 - Cadastro de Aulas
- Registros Acadêmicos
- Matrícula
- Processo Seletivo
- Extensão
- Infra-estrutura
- Relatórios
- Infra-estrutura

Clique Registros Diários > Abono Justificativa de Ausência

Desenvolvido pelo Sistema Integrado de Gestão Acadêmica da Educação Profissional e Tecnológica | SIGA-EPCT | SIGA-EPCT-9.7

Incluir Justificativa de Faltas

→

- Relatórios
- Período Letivo
- Registros Diários
- Registros Acadêmicos
- Matrícula
- Processo Seletivo
- Extensão
- Infra-estrutura
- Relatórios
- Infra-estrutura

Abono e Justificativa de Ausências - Pesquisar

Incluir Abono e Justificativa de Ausências

Pesquisa Normal

Nome da Pessoa Física

Buscar Abonos [Mostrar opções de busca](#)



Clique em Incluir Abono e Justificativa de Ausência

Incluir Justificativa de Faltas

Abono e Justificativa de Ausências - Incluir/Alterar

Digite parte do nome do aluno e selecione-o

Dados do Aluno

Pessoa Física: * ? **Data de nascimento:** 14/Jul/1981

Endereço: ANA NERY, 4905 **E-mail:** lampvh@hotmail.com

Telefone: 69 32152397

*** Os itens marcados são obrigatórios**

1 - Abono Faltas

Dados Abono de Faltas

Gênero: * Abono Justificativa

Justificativa: *

Data Início: *

Data Fim: *

*** Os itens marcados são obrigatórios**

Registra Justificativa de Falta do tipo Abono

Clique em Gravar

Informe a Data de início do Período Letivo

Informe a Data que o aluno foi Remanejado

Cancelar Gravar

Transferência de Notas

- ✓ Enviar e-mail para siga-edu@ifro.edu.br solicitando transferência de notas. O e-mail deve conter:
 - ✓ Nome e matrícula do aluno
 - ✓ Turma de Origem
 - ✓ Turma de Destino
- ✓ Ao receber e-mail confirmando a transferência de notas, certifique-se de que as notas foram transferidas corretamente (Ficha Individual)

Observações

- ✓ Após o cancelamento do vínculo do aluno nas classes da turma de origem, o professor não conseguirá registrar frequência e notas
- ✓ O aluno terá duas Fichas Individuais no Período Letivo
- ✓ As notas são transferidas das classes da turma anterior para as classes da turma de destino
- ✓ A frequência ficará parte na turma anterior, parte na turma nova. No histórico será preciso juntar estas informações