

**Síntese Informativa de Indicadores  
Socioeconômicos e Educacionais dos  
Municípios do Vale do Jamari**

**SIM**

Porto Velho, Fevereiro de 2016

**PRESIDENTE DA REPÚBLICA**

Dilma Vana Rousseff

**MINISTRO DA EDUCAÇÃO**

Aloizio Mercadante

**SECRETÁRIO DE EDUCAÇÃO PROFISSIONAL E TECNOLÓGICA**

Marcelo Machado Feres

**REITORIA DO IFRO**

**REITOR**

Uberlando Tiburtino Leite

**PRÓ-REITOR DE DESENVOLVIMENTO INSTITUCIONAL**

Dauster Souza Pereira

**PRÓ-REITOR DE ADMINISTRAÇÃO**

Arijoan Cavalcante dos Santos

**PRÓ-REITORA DE ENSINO**

Maria Fabíola Moraes da Assumpção Santos

**PRÓ-REITORA DE EXTENSÃO**

Maria Goreth Araújo Reis

**PRÓ-REITOR DE PESQUISA, INOVAÇÃO E PÓS-GRADUAÇÃO**

Gilmar Alves Lima Júnior

**DIRETORA DE GESTÃO DE PESSOAS**

Débora Gonçalves de Lima

**DIRETORIA DE PLANEJAMENTO**

Leonardo Sousa Araújo

Jardel de Souza Pereira

Braulio Fernandes Gerhardt

## ASPECTOS DEMOGRÁFICOS

**Tabela 1 – Vale do Jamari  
População - 2000 – 2010**

Municípios	9
População Censo 2000	174.963
População Censo 2010	222.668
População homens	115.206
% de homens	51,74%
População mulheres	107.462
% de mulheres	48,26%
População urbana	143.959
% urbana	64,65%
População rural	78.709
% rural	35,35%
Taxa de Crescimento	27,27%

Fonte: IBGE – Censo 2010



Tabela 2 – População residente, por grupos de idade – 2010								
Município	0 a 9 anos	10 a 19 anos	20 a 29 anos	30 a 39 anos	40 a 49 anos	50 a 59 anos	60 a 69 anos	70 anos ou mais
Alto Paraíso	3.155	3.634	2.788	2.728	2.123	1.397	830	480
Ariquemes	15.556	18.297	17.439	14.612	11.458	6.897	3.674	2.420
Buritis	6.292	6.777	6.035	5.231	3.672	2.409	1.292	675
Cacaulândia	1.051	1.161	945	889	689	502	300	199
Campo Novo de Rondônia	2.541	2.669	2.167	1.928	1.537	1.066	493	264
Cujubim	3.337	3.426	2.855	2.519	1.797	1.136	545	239
Machadinho D'Oeste	6.016	6.535	5.460	4.759	3.660	2.603	1.352	750
Monte Negro	2.648	2.999	2.341	2.147	1.636	1.160	704	456
Rio Crespo	592	634	552	493	455	279	176	135
<b>VALE DO JAMARI</b>	<b>41.188</b>	<b>46.132</b>	<b>40.582</b>	<b>35.306</b>	<b>27.027</b>	<b>17.449</b>	<b>9.366</b>	<b>5.618</b>

Fonte: IBGE – Censo 2010

Percentual por Grupos de Idade - Região do Vale do Jamari

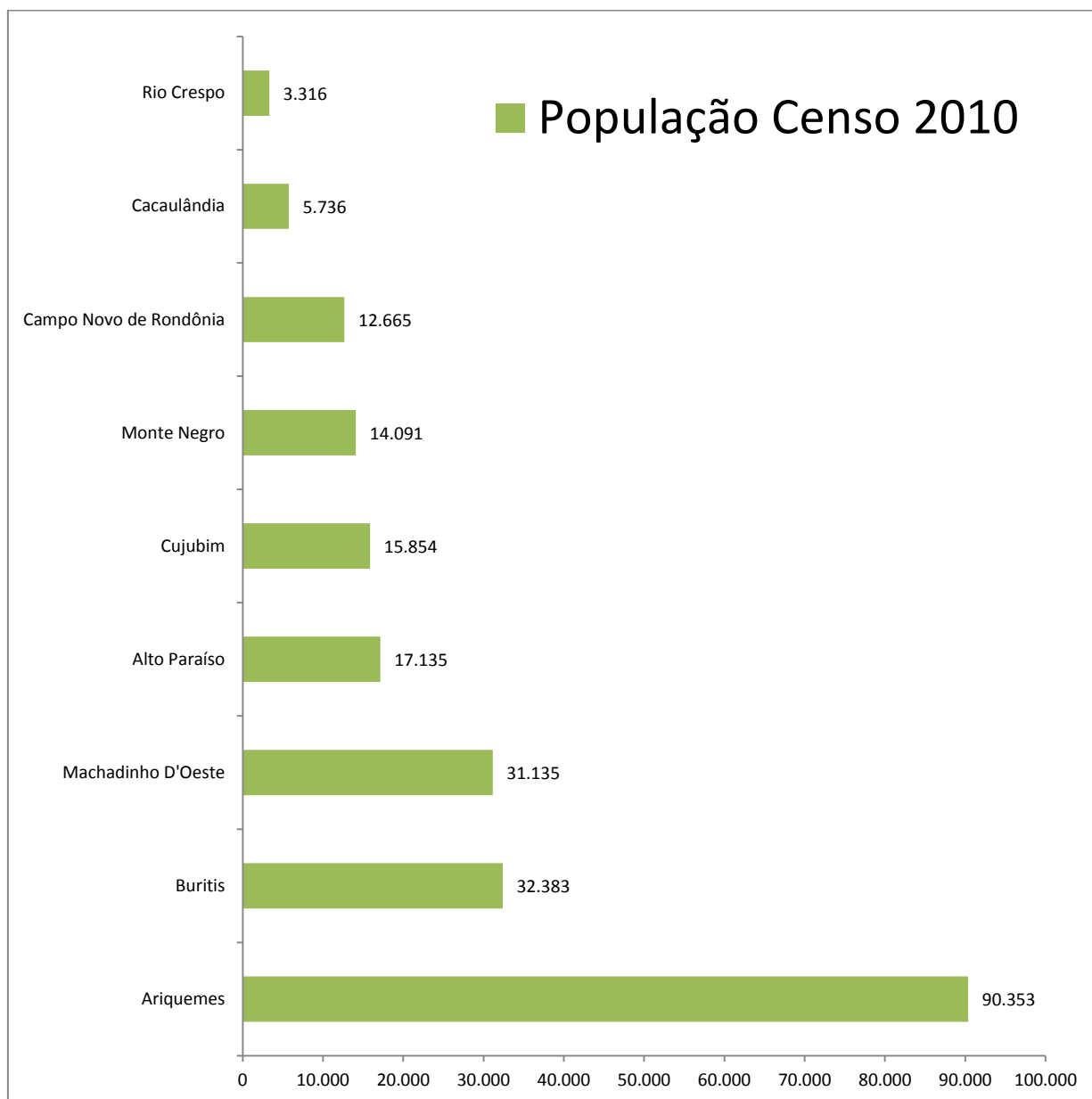

Tabela 3 - Pessoas de 10 anos ou mais de idade, por rendimento médio e mediana (2010)		
Município	Média	Mediana
Ariquemes	1.294,60	760,00
Campo Novo de Rondônia	1.278,76	600,00
Cujubim	1.082,68	700,00
Cacaulândia	1.033,84	550,00
Rio Crespo	1.007,94	600,00
Buritis	888,56	540,00
Machadinho D'Oeste	856,67	510,00
Monte Negro	851,73	600,00
Alto Paraíso	834,01	510,00
<b>VALE DO JAMARI</b>	<b>1.085,52</b>	



Fonte: IBGE – Censo 2010

Município	Tabela 4 - População residente, por cor ou raça - 2010				
	Branca	Preta	Amarela	Parda	Indígena
Alto Paraíso	6.083	1.197	450	9.388	17
Ariquemes	32.025	7.810	1.916	48.505	97
Buritis	11.723	2.033	552	18.025	50
Cacaulândia	1.813	602	75	3.239	7
Campo Novo de Rondônia	4.417	1.388	43	6.810	7
Cujubim	4.681	1.497	176	9.500	-
Machadinho D'Oeste	9.623	2.508	379	18.578	47
Monte Negro	5.107	984	86	7.899	15
Rio Crespo	1.394	216	24	1.679	3
<b>VALE DO JAMARI</b>	<b>76.866</b>	<b>18.235</b>	<b>3.701</b>	<b>123.623</b>	<b>243</b>

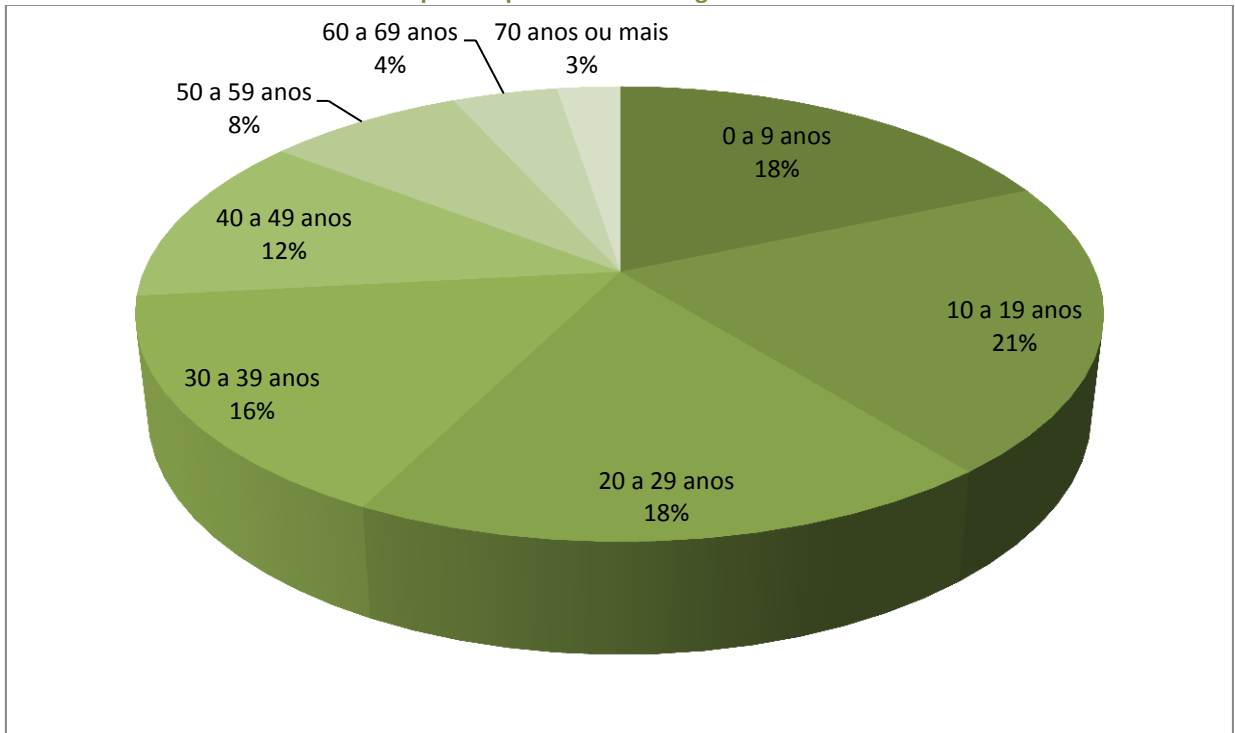
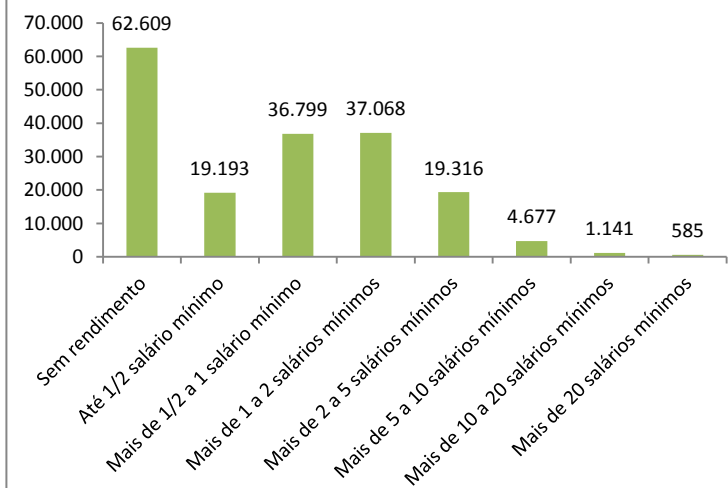
Fonte: IBGE - Censo 2010

Percentual por Cor ou Raça - Região do Vale do Jamari

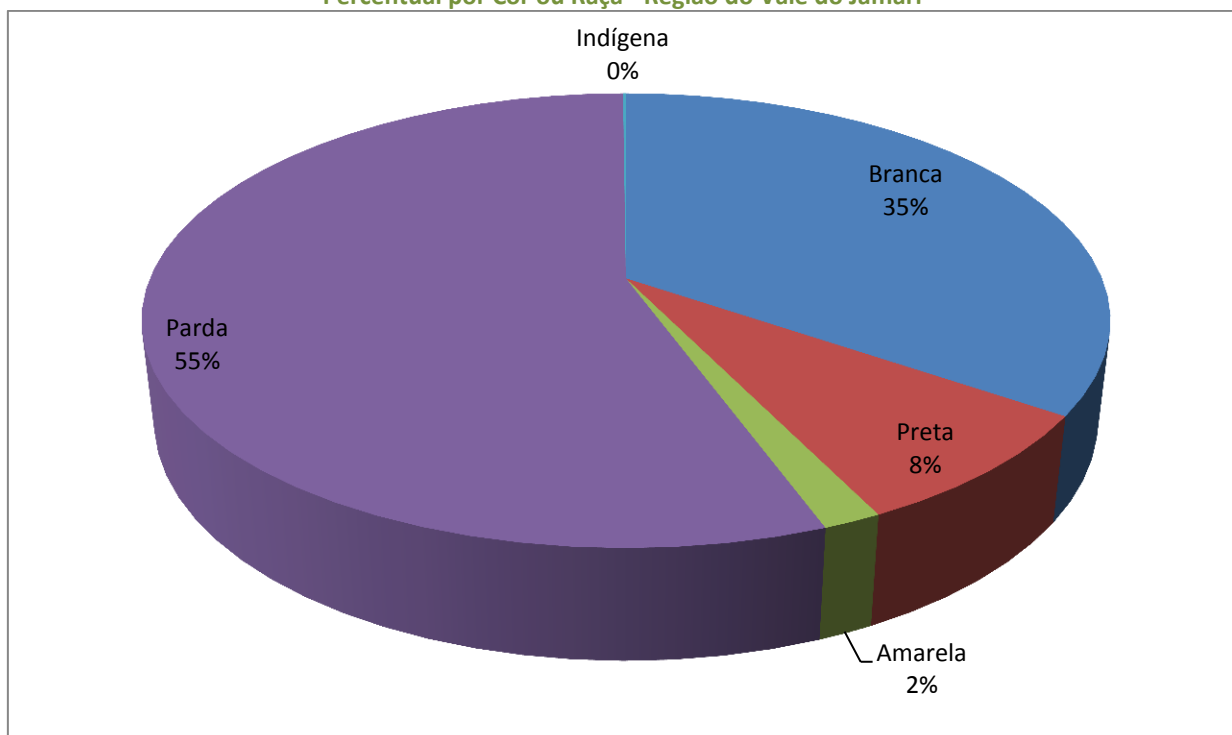

Município	IDHM	IDHM Renda	Tabela 5 - Índice de Desenvolvimento Humano Municipal - 2010	
			IDHM Longevidade	IDHM Educação
IDH - VALE DO JAMARI				
Ariquemes	0,702	0,716	0,806	0,600
Cacaulândia	0,646	0,664	0,801	0,506
Rio Crespo	0,643	0,637	0,813	0,513
Alto Paraíso	0,625	0,664	0,804	0,457
Buritis	0,616	0,650	0,751	0,479
Cujubim	0,612	0,663	0,789	0,439
Monte Negro	0,607	0,645	0,762	0,454
Machadinho D'Oeste	0,596	0,629	0,755	0,446
Campo Novo de Rondônia	0,593	0,667	0,772	0,404
<b>VALE DO JAMARI</b>	<b>0,648</b>	<b>0,677</b>	<b>0,785</b>	<b>0,514</b>

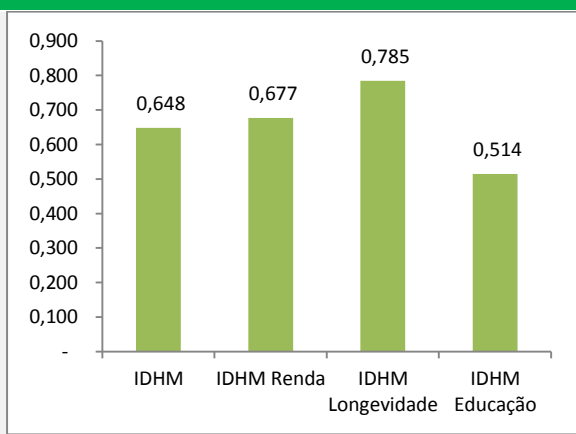

Fonte: PNUD Atlas do Desenvolvimento Humano no Brasil 2010

## ASPECTOS ECONÔMICOS

**Tabela 6 – Produto Interno Bruto (PIB), PIB per Capita e Valor Adicionado por setor - 2013**

Município	PIB (R\$ mil)	Posição *	PIB per capita (R\$)	Posição *	VA Agropec. (R\$ mil)	VA Indústria (R\$ mil)	VA Serviços (R\$ mil)	VA Impostos (R\$ mil)
Ariquemes	1.778.919	4	17.566,27	11	93.254	358.845	1.143.768	183.052
Buritis	426.171	11	11.658,34	40	102.263	32.713	265.460	25.736
Machadinho D'Oeste	397.088	13	11.143,82	44	88.179	46.438	242.728	19.742
Cujubim	249.192	21	12.838,31	35	32.985	79.202	127.434	9.570
Alto Paraíso	213.812	26	10.987,82	47	43.161	26.192	133.341	11.119
Monte Negro	205.034	27	13.193,12	31	60.652	25.378	108.854	10.150
Campo Novo de Rondônia	179.620	30	12.886,18	33	73.736	17.805	82.880	5.200
Cacaulândia	98.910	43	15.780,23	17	49.821	2.551	43.109	3.430
Rio Crespo	63.428	50	17.301,58	12	27.959	3.483	29.100	2.886
<b>VALE DO JAMARI</b>	<b>3.612.174</b>		<b>14.348,83</b>		<b>572.009</b>	<b>592.607</b>	<b>2.176.673</b>	<b>270.885</b>

Fonte: IBGE – Produto Interno Bruto dos Municípios - 2013

\*Posição = Posição em relação ao Estado de Rondônia

**Tabela 7 - Participação % no Valor Adicionado Bruto - 2013**

Município	Agropecuária	Indústria	Serviços
Alto Paraíso	21,29%	12,92%	65,78%
Ariquemes	5,84%	22,49%	71,67%
Buritis	25,54%	8,17%	66,29%
Cacaulândia	52,18%	2,67%	45,15%
Campo Novo de Rondônia	42,27%	10,21%	47,52%
Cujubim	13,77%	33,05%	53,18%
Machadinho D'Oeste	23,37%	12,31%	64,33%
Monte Negro	31,12%	13,02%	55,86%
Rio Crespo	46,18%	5,75%	48,07%
<b>VALE DO JAMARI</b>	<b>17,1%</b>	<b>17,7%</b>	<b>65,1%</b>

Fonte: IBGE – Produto Interno Bruto dos Municípios - 2013

**Participação % no Valor Adicionado Bruto 2013 - Região do Vale do Jamari**

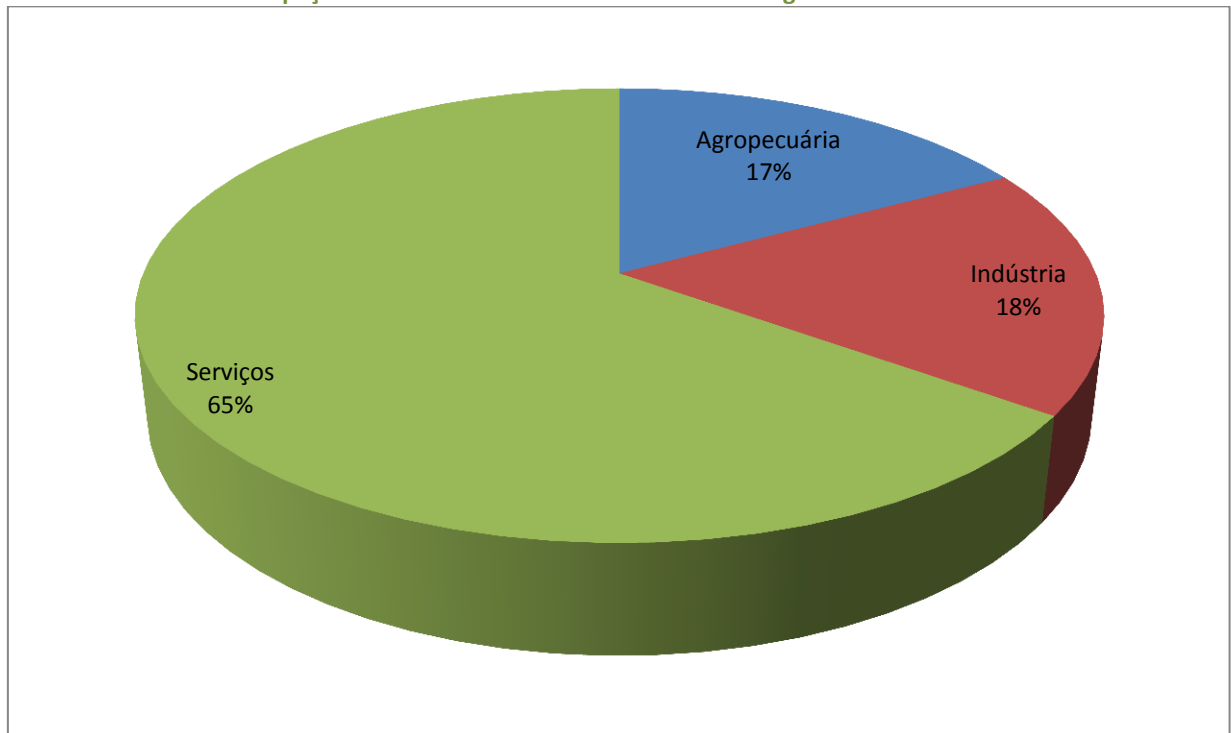

## ASPECTOS DE EMPREGABILIDADE

**Tabela 8 - Pessoas de 10 anos ou mais de idade, economicamente ativas, por situação de ocupação na semana de referência - 2010**

Município	Economicamente ativas	Ocupadas	Desocupadas	Taxa de Desocupação (%)
Ariquemes	45.162	42.986	2.175	4,82%
Buritis	16.916	16.005	910	5,38%
Machadinho D'Oeste	14.908	14.379	529	3,55%
Alto Paraíso	9.014	8.779	235	2,61%
Cujubim	7.527	7.062	464	6,16%
Monte Negro	6.858	6.671	187	2,73%
Campo Novo de Rondônia	5.659	5.510	149	2,63%
Cacaulândia	2.988	2.867	121	4,05%
Rio Crespo	1.360	1.262	98	7,21%
<b>VALE DO JAMARI</b>	<b>110.392</b>	<b>105.521</b>	<b>4.868</b>	<b>4,41%</b>

Fonte: IBGE – Censo 2010

**Tabela 9 – Empregos Formais por Setor do IBGE em 31/12/2014**

Município	EXTR MINERAL	IND TRANSF	SERV IND UP	CONSTR CIVIL	COMERCIO	SERVICOS	ADM PUBLICA	AGROPECUARIA
Alto Paraíso		272		22	438	128	602	96
Ariquemes	683	2.854	38	1.154	6.832	4.359	2.467	1.005
Buritis	3	566		46	1.372	393	1.077	96
Cacaulândia				4	98	27	330	104
Campo Novo de Rondônia	2	6		5	129	60	541	119
Cujubim		794		51	434	98	543	199
Machadinho D'Oeste		417		30	850	686	792	172
Monte Negro	9	173	11	36	310	171	572	122
Rio Crespo	32	42			26	7	277	150
<b>VALE DO JAMARI</b>	<b>729</b>	<b>5.124</b>	<b>49</b>	<b>1.348</b>	<b>10.489</b>	<b>5.929</b>	<b>7.201</b>	<b>2.063</b>

Fonte: Ministério do Trabalho e Emprego 2014

### Participação por Setor - Região do Vale do Jamari

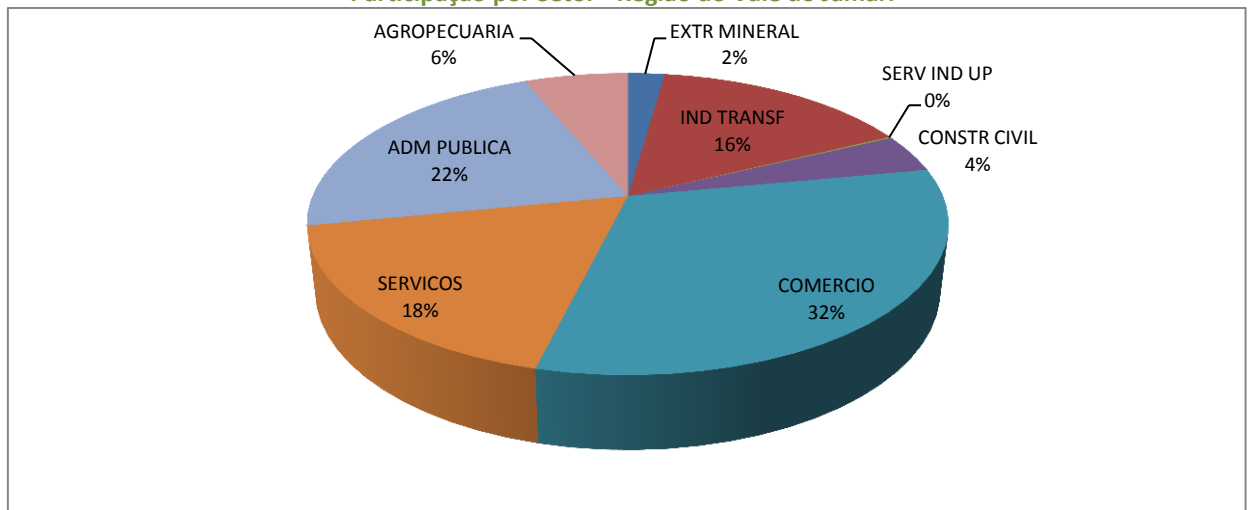

**Tabela 10 – Quantidade de Empregos Formais em 31/12/2014 e Quantidade de Empresa por Cidade em 2013**

Município	Empregos	%	Quantidade de Empresas
Ariquemes	19.392	58,88%	2.305
Buritis	3.553	10,79%	618
Machadinho D'Oeste	2.947	8,95%	545
Cujubim	2.119	6,43%	328
Alto Paraíso	1.558	4,73%	305
Monte Negro	1.404	4,26%	215
Campo Novo de Rondônia	862	2,62%	133
Cacaulândia	563	1,71%	59
Rio Crespo	534	1,62%	43
<b>VALE DO JAMARI</b>	<b>32.932</b>	<b>100,00%</b>	

Fonte: Ministério do Trabalho e Emprego 2014 e IBGE 2013

## ASPECTOS EDUCACIONAIS

Tabela 11 - Pessoas de 10 anos ou mais de idade, por nível de instrução - 2010

Município	Sem instrução e fundamental incompleto	Fundamental completo e médio incompleto	Médio completo e superior incompleto	Superior completo	Não determinado	Total
Ariquemes	40.351	12.630	16.799	4.275	671	74.725
Buritis	17.825	3.913	3.568	728	68	26.103
Machadinho D'Oeste	17.965	3.499	2.747	667	247	25.126
Alto Paraíso	10.092	1.800	1.661	285	167	14.005
Cujubim	8.945	1.907	1.390	184	82	12.508
Monte Negro	8.085	1.612	1.204	432	86	11.419
Campo Novo de Rondônia	7.507	1.499	757	217	104	10.084
Cacaulândia	3.299	663	565	151	16	4.694
Rio Crespo	1.836	374	430	65	16	2.721
<b>VALE DO JAMARI</b>	<b>115.905</b>	<b>27.897</b>	<b>29.121</b>	<b>7.004</b>	<b>1.457</b>	<b>181.385</b>

Fonte: IBGE – Censo 2010

Pessoas de 10 anos ou mais de idade, por nível de instrução - Região do Vale do Jamari



Tabela 12 – Censo da Educação

Município	Educação Básica (2014)		Educação Superior (2012)		Taxa de analfabetismo das pessoas de 5 anos ou mais de idade (%) - 2010																				
	Matrículas	Estabelecimentos	Matrículas	Estabelecimentos (Sede)																					
Ariquemes	28.507	51	4.346	3	 <table border="1"> <thead> <tr> <th>Município</th> <th>Taxa de Analfabetismo (%)</th> </tr> </thead> <tbody> <tr> <td>Ariquemes</td> <td>9,2</td> </tr> <tr> <td>Buritis</td> <td>11,8</td> </tr> <tr> <td>Alto Paraíso</td> <td>12,6</td> </tr> <tr> <td>Cacaulândia</td> <td>13,5</td> </tr> <tr> <td>Machadinho D'Oeste</td> <td>13,9</td> </tr> <tr> <td>Rio Crespo</td> <td>14,4</td> </tr> <tr> <td>Campo Novo de Rondônia</td> <td>14,5</td> </tr> <tr> <td>Cujubim</td> <td>14,7</td> </tr> <tr> <td>Monte Negro</td> <td>15,7</td> </tr> </tbody> </table>	Município	Taxa de Analfabetismo (%)	Ariquemes	9,2	Buritis	11,8	Alto Paraíso	12,6	Cacaulândia	13,5	Machadinho D'Oeste	13,9	Rio Crespo	14,4	Campo Novo de Rondônia	14,5	Cujubim	14,7	Monte Negro	15,7
Município	Taxa de Analfabetismo (%)																								
Ariquemes	9,2																								
Buritis	11,8																								
Alto Paraíso	12,6																								
Cacaulândia	13,5																								
Machadinho D'Oeste	13,9																								
Rio Crespo	14,4																								
Campo Novo de Rondônia	14,5																								
Cujubim	14,7																								
Monte Negro	15,7																								
Buritis	9.868	39	512																						
Machadinho D'Oeste	9.177	35	634																						
Cujubim	4.880	8																							
Alto Paraíso	4.333	16																							
Monte Negro	4.068	10																							
Campo Novo de Rondônia	3.241	11																							
Cacaulândia	1.534	6																							
Rio Crespo	944	3																							
<b>VALE DO JAMARI</b>	<b>66.552</b>	<b>179</b>	<b>5.492</b>	<b>3</b>																					

Fonte: Ministério da Educação (Censo da Educação Básica 2014 e Censo da Educação Superior 2012) e IBGE (Censo 2010)

Tabela 13 – Instituições de Ensino Superior sediadas no Vale do Jamari (2012)

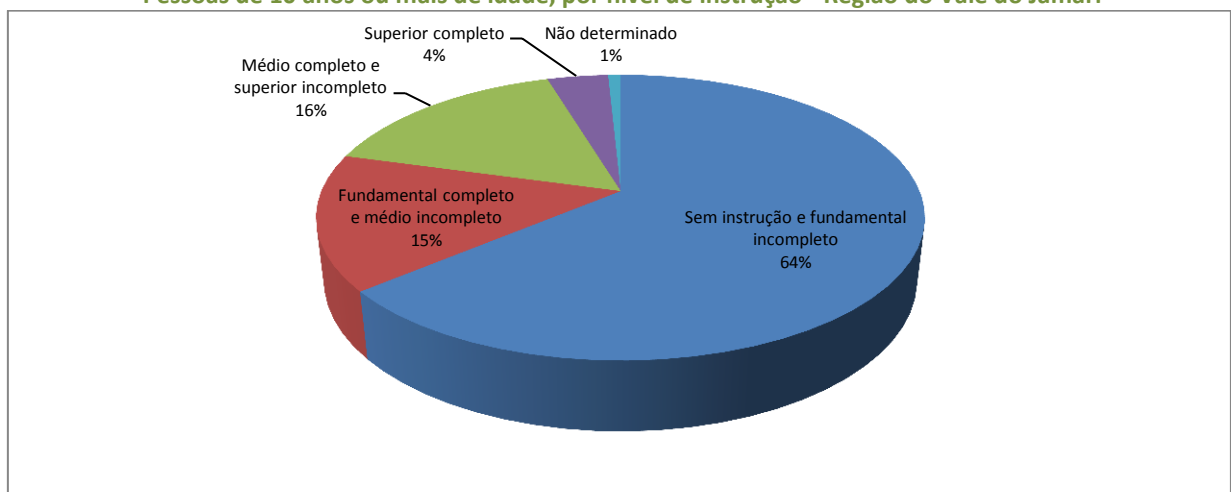
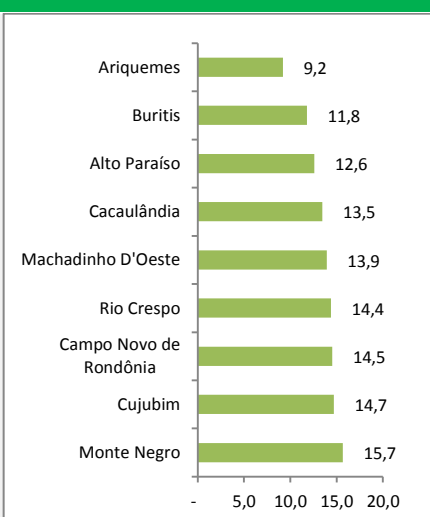
Município (Sede)	Nome da IES	Esfera Adm.
ARIQUEMES	FACULDADE DE EDUCAÇÃO E MEIO AMBIENTE	PRIVADA
ARIQUEMES	FACULDADES INTEGRADAS DE ARIQUEMES	PRIVADA
ARIQUEMES	INSTITUTO DE ENSINO SUPERIOR DE RONDÔNIA	PRIVADA

Fonte: Ministério da Educação - Censo da Educação Superior 2012



## **UNIDADE DE SUBORDINAÇÃO**

### **Pró-Reitoria de Desenvolvimento Institucional – PRODIN.**

Dauster Souza Pereira

Pró-Reitor de Desenvolvimento Institucional

Gilberto Paulino

Pesquisador Institucional

Maiela Johnson

Assistente em Administração

## **RESPONSÁVEL PELA UNIDADE**

### **Diretoria de Planejamento – DPLAN.**

Leonardo Sousa Araújo

Diretor de Planejamento

Jardel de Souza Pereira

Administrador

Braulio Fernandes Gerhardt

Administrador